



*Osservatorio
Pratiche di Resilienza*



**POLITECNICO
MILANO 1863**

DIPARTIMENTO ARCHITETTURA
E STUDI URBANI



**L'AZIONE PER IL RAFFORZAMENTO
DELLA RESILIENZA
DELLE COMUNITÀ E DEI TERRITORI**

“Osservare” le Pratiche di resilienza: prime riflessioni

Osservatorio Pratiche di Resilienza

*Angela Colucci, Catherine Dezio, Marcello Magoni,
Giulia Pesaro, Rachele Radaelli*



OSSERVATORIO PRATICHE DI RESILIENZA



ASSI DI LAVORO



FUOCHI

[percorso delle pratiche | la mappa della resilienza]

Avviare una mappatura delle iniziative di resilienza a livello nazionale



[percorso metodologico | gli strumenti della resilienza]

Promuovere un avanzamento scientifico delle/sulle pratiche di resilienza e di transizione basato sulla ricerca applicata al territorio e alle Comunità



[percorso culturale | il pensiero della resilienza]

Sviluppare un insieme di strumenti e criteri progettuali a supporto della diffusione di pratiche di resilienza



[percorso di networking | i soggetti della resilienza]

promuovere la condivisione, il coinvolgimento diretto, l'apprendimento sociale e la diffusione degli esiti



esiti e prodotti derivanti dal dialogo tra i percorsi

APRILE
2015



**POLITECNICO
MILANO 1863**

DIPARTIMENTO ARCHITETTURA
E STUDI URBANI



**fondazione
cariplo**

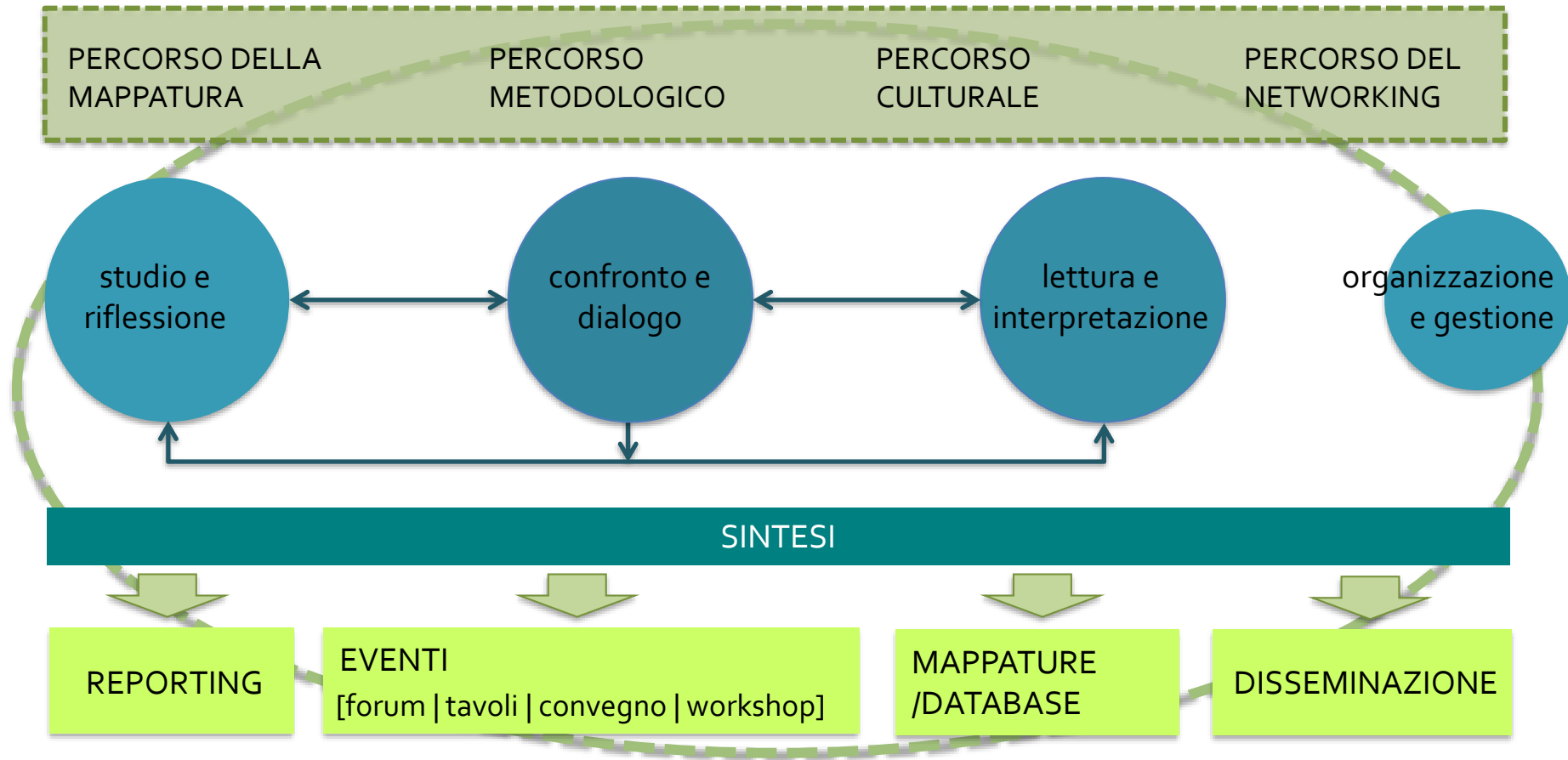

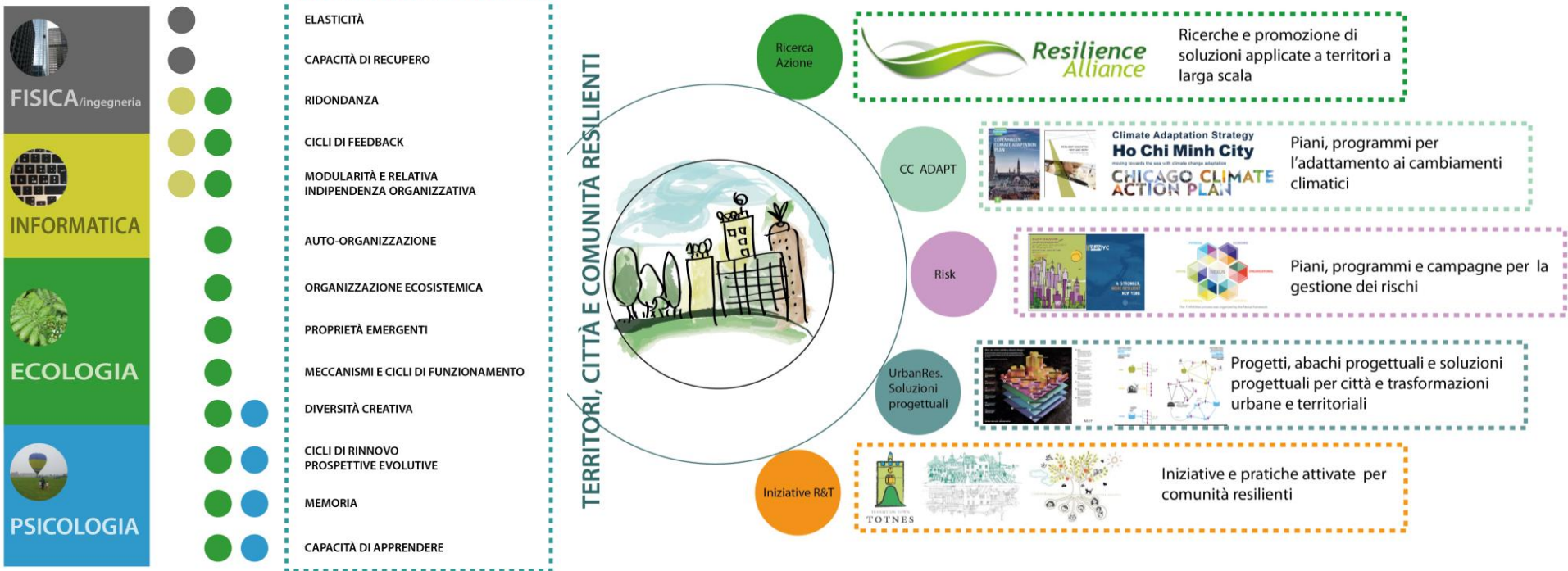

STRUMENTI PER LA RESILIENZA

[focus su]

INTERPRETAZIONE E VALUTAZIONE

COMPARAZIONE DI METODI



APPLICAZIONE/ SPERIMENTAZIONE

PIANI DEL RAGIONAMENTO

[fattori, i criteri e gli
oggetti della
valutazione]

[condizioni di resilienza
nei sistemi complessi]

COMPLESSITÀ

Comparazione e
applicazione
metodi e strumenti

Dinamiche
temporali in
ambienti stocastici

*[progetto]

*[capacity building]



Qualora facciano adesioni
 Individuazione dei temi
 e temi del FORUM 2017
 costruzione
 di sintesi e lettura
 Esposizione
 letture e
 approfondimenti
 momenti di confronto
 e interazione

FORUM 2017

[MILANO febbraio 2017]



www.osservatorioresilienza.it/

- confronto
 - networking e dialogo
 - sessioni di approfondimento
 - iniziative e percorsi di lavoro
 - strumenti innovativi
- gli attori delle pratiche
 gli attori promotori
 la ricerca

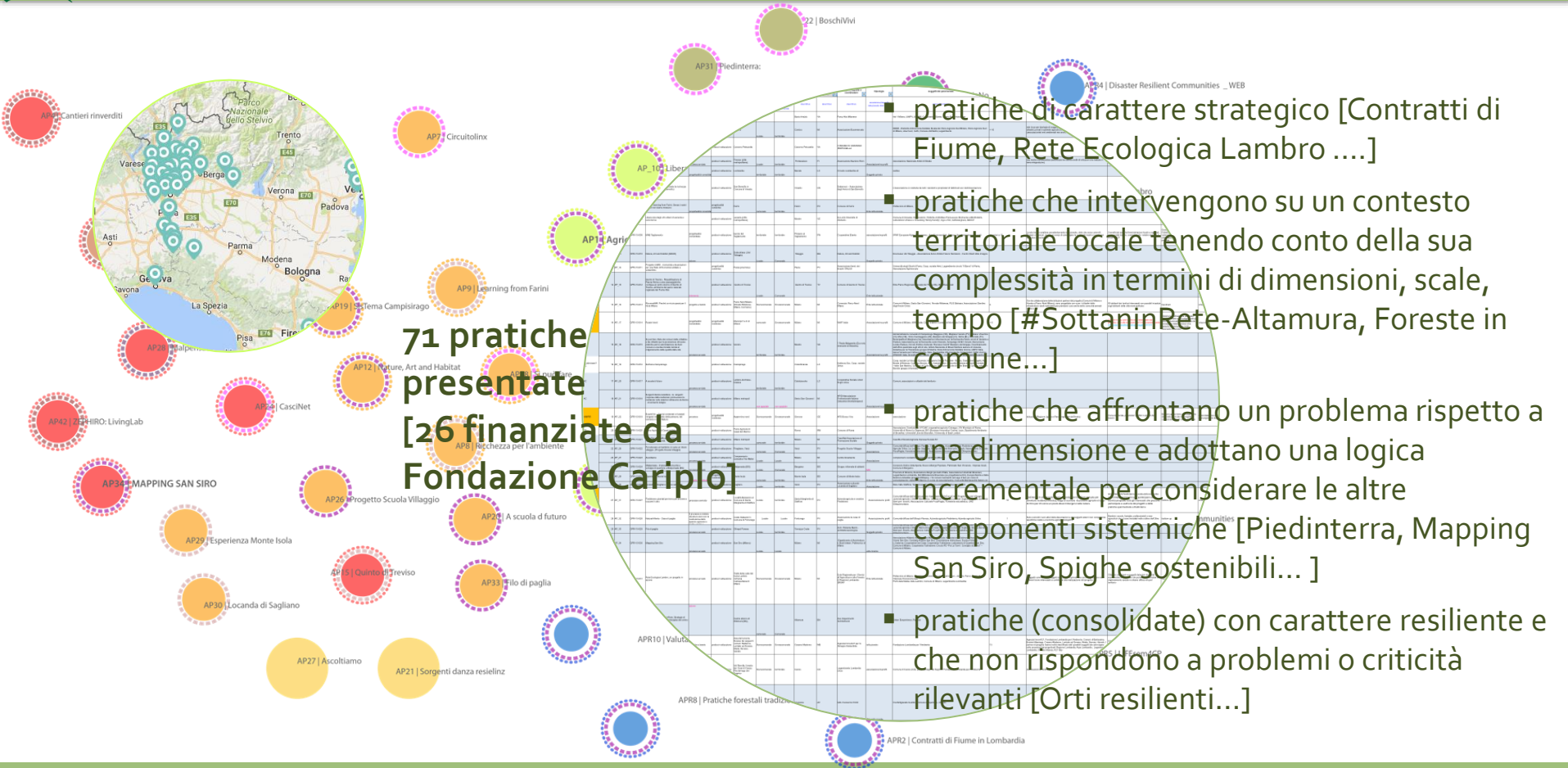

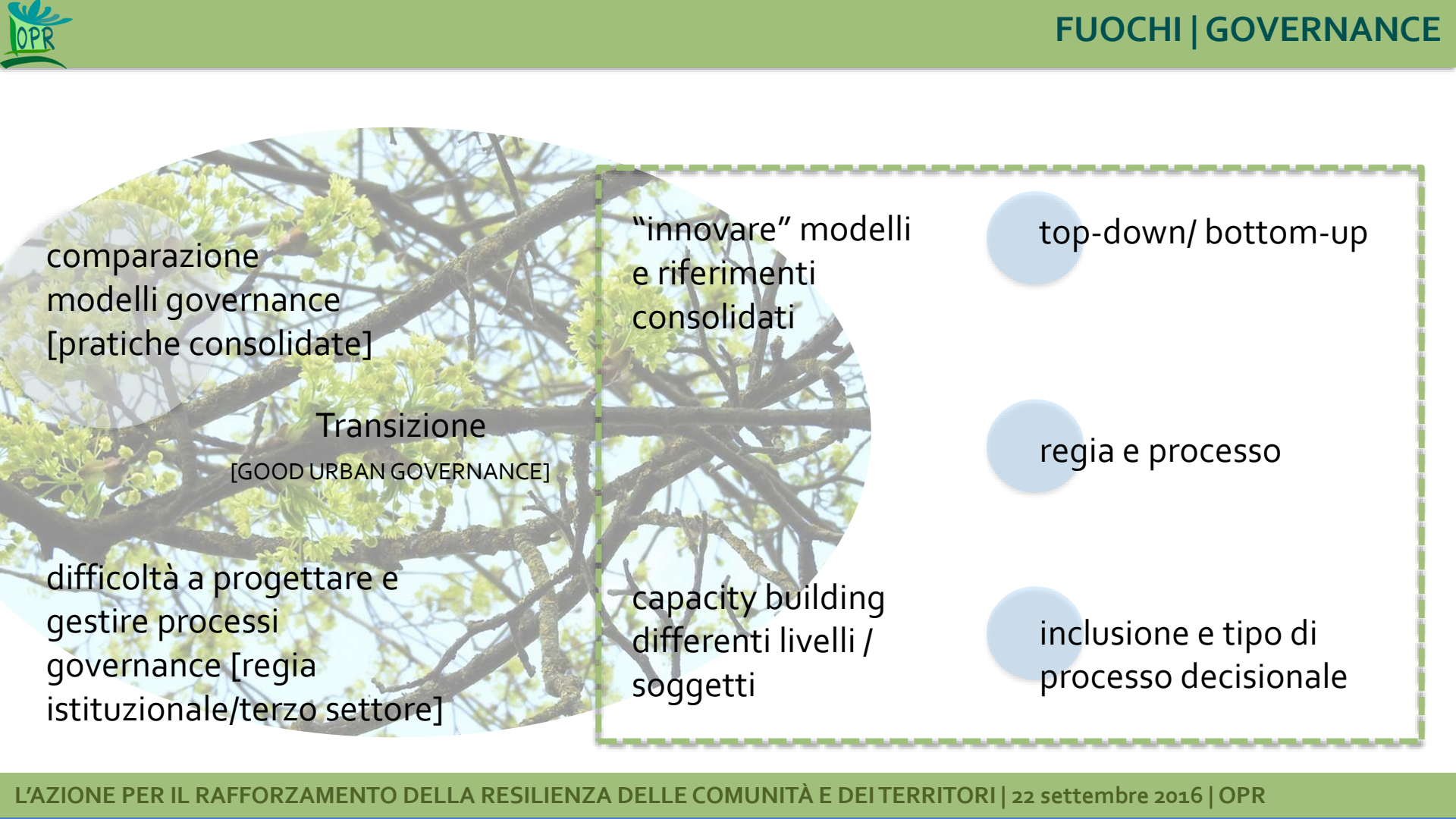

comparazione
modelli governance
[pratiche consolidate]

Transizione

[GOOD URBAN GOVERNANCE]

difficoltà a progettare e
gestire processi
governance [regia
istituzionale/terzo settore]

“innovare” modelli
e riferimenti
consolidati

capacity building
differenti livelli /
soggetti

top-down/ bottom-up

regia e processo

inclusione e tipo di
processo decisionale



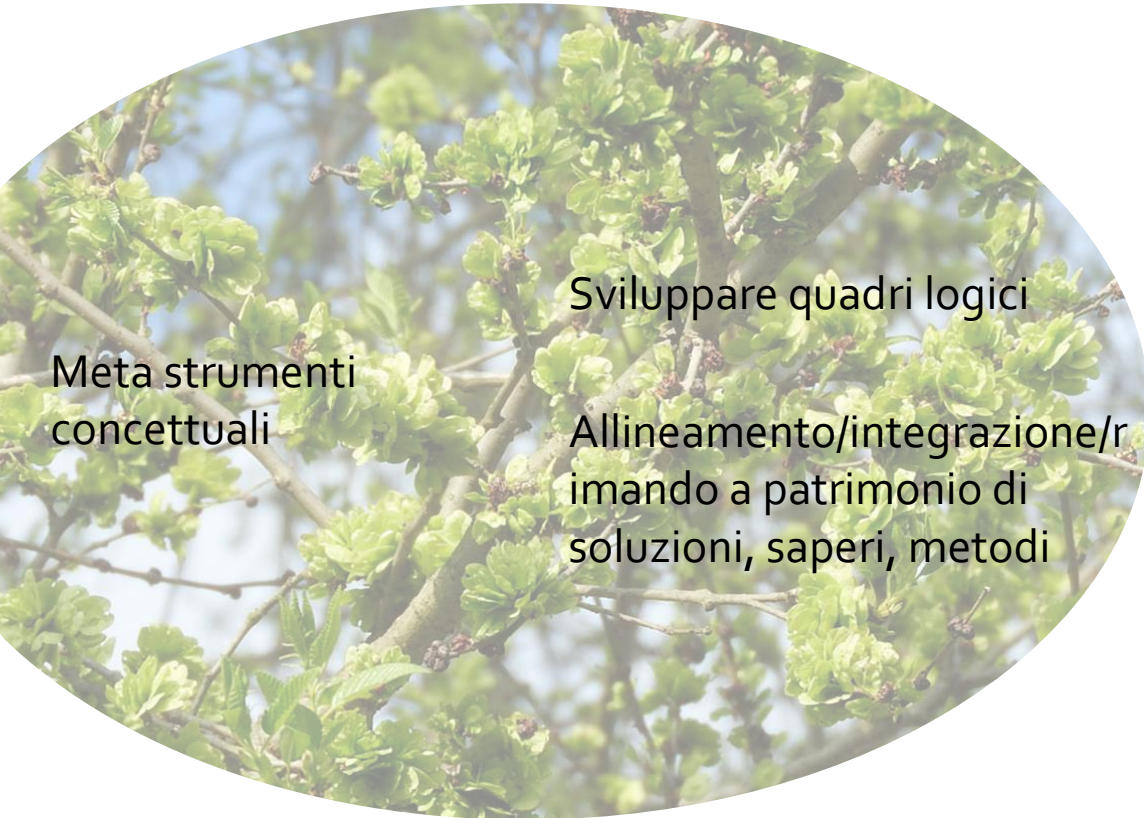

Meta strumenti
concettuali

Sviluppare quadri logici

Allineamento/integrazione/
rimando a patrimonio di
soluzioni, saperi, metodi

- Navigare la complessità e l'incertezza come opportunità
- Comprendere traiettorie del cambiamento e transizione (di alcuni riferimenti consolidati che oggi stanno vando meno)
- Immaginare soluzioni innovative per affrontare il processo (la complessità del) e cogliere le sfida (opportunità)

OPR

EVENTI MAPPA FONTI DI FINANZIAMENTO OPENDATA | 🔍

🇮🇹 🇬🇧

fondazione cariplo

BENVENUTI IN OPR

L'Osservatorio Pratiche di Resilienza

"Resilience, the capacity to lead to a continued existence by incorporating change"
(Folke et al., 2003)

CHI SIAMO LA RESILIENZA

MAPPATURA

EVENTI

FONTI DI
FINANZIAMENTO

OPENDATA

**[RACCONTACI IL TUO
PROGETTO]**

<http://www.osservatorioresilienza.it/>

- Bando >
- Soggetti >
- Localizzazione >
- Strategia >
- Criticità e target >

Filtri per la ricerca dei progetti

Visualizza i progetti come:
MAPPA
LISTA

I progetti sono georeferenziati su mappa

Non solo lago. Strategie di resilienza per la cura e valorizzazione turistico- ambientale del territorio montano dell'Alto Lario

Il progetto vuole contrastare il degrado dell'ambiente alpino dovuto al venir meno negli ultimi anni delle attività agro-pastorali e alla riduzione delle praterie in quota; inoltre, si vuole incentivare la cura del territorio e la fruizione turistico-ambientale del Comune di Gravedona ed Uniti (CO), in particolare del PLUS della Valle Albano, favorendo lo sviluppo del turismo sostenibile come strumento in grado di garantire la valorizzazione del patrimonio naturalistico e culturale, in sinergia con il processo di crescita socio-economica della collettività.

OBIETTIVI

L'obiettivo generale del progetto è promuovere la tutela e la conservazione del patrimonio naturale, attraverso la valorizzazione turistico-ambientale del territorio montano.

In particolare il progetto mira a: riqualificare e potenziare la rete sentieristica dei territori montani del comune (e in particolare del plus) al fine di valorizzare le risorse naturali e storico-culturali presenti nell'area promuovere la fruizione turistica sostenibile dell'area montana ed ampliare l'offerta turistico-ricettiva locale improntata su criteri di sostenibilità sostenere la filiera produttiva agro-pastorale locale e favorire la prosecuzione delle attività tradizionali e il mantenimento di pascoli e malghe nelle aree montane.

ENTE CAPOFILA
Istituto Oikos Onlus
Via Crescenzaga, 1 - 20134 MILANO (MI) ITALIA
<http://www.lagodicomosostenibile.it/nonsolol...>
segreteria.R@istituto-oikos.org

SOGGETTI DELLA RETE
Comune di Gravedona ed Uniti

BANDO
Comunità Resilienti

AVVIO PROGETTO	DURATA
2015	20 mesi

BUDGET PROGETTO

Ogni progetto è rappresentato con una scheda di dettaglio

Opendata

Gli **OpenData** (letteralmente "dati aperti") sono insiemi di dati che vengono resi **liberamente accessibili, riusabili e ridistribuibili**.

La pratica della "liberazione" dei dati, favorita dalla diffusione delle tecnologie informatiche, rappresenta una risorsa molto importante perchè mette a disposizione informazioni a volte preziose soprattutto se incrociate con altre. La valorizzazione dei dati e dell'uso che di questi si può fare è resa possibile da dati standardizzati.

I dati sono rilasciati con Licenza Creative Commons Attribuzione - Condividi allo stesso modo 3.0 Italia.

Fonte: Fondazione Cariplo

**Libero
accesso ai
dati in
un'ottica di
condivisione
delle
informazioni**

Download

CSV

Per ogni progetto pubblicato sul sito, il file contiene indicazioni relative a: bando, anno di avvio progetto, durata progetto, capofila, sede dell'ente capofila, soggetti della rete, finanziatori, località di progetto, obiettivi, azioni e risultati attesi, contatti.

Download

WMS

WFS

Dataset contenente le coordinate geografiche relative alla località di intervento dei vari progetti. I dati geografici sono resi disponibili mediante servizi WMS e WFS, rispondendo così ai requisiti di interoperabilità richiamati dalla Direttiva Inspire (2007/2/EC del 14 marzo 2007).

Le banche dati possono contenere imprecisioni derivanti da errori di caricamento dati al momento della digitalizzazione.

Ultimo aggiornamento: 12/09/2016

Raccontaci il tuo progetto di resilienza

Se hai realizzato un progetto che riguarda il tema della resilienza e vuoi raccontarcelo,

compila il form →

- Sezione in fase di sviluppo**
- > dialogo
- > continuo accrescimento di Osservatorio e mappatura
- > riconoscibilità/condivisione